SWEP BDW35TDW

B35TDW è dedicato ad applicazioni come produzione dell'acqua calda ad uso sanitario, raffreddamento dell'olio dei trasformatori, desurriscaldatori per refrigerazione e chiller e recupero del calore dai compressori dell'aria. La tecnologia Double Wall di SWEP impedisce ai liquidi di mescolarsi e rende visibili le perdite interne, fattori importanti nelle applicazioni incentrate sulla sicurezza.

m³/h

#	MM	IN
	393	15.47
	243	9.57
	309	12.17
	159	6.26
	18,00+2,53*(NoP)	0.71+0.1 *(NoP)
	0	0
	35	1.38
	27	1.06
	54	2.13

Connessione a filettare

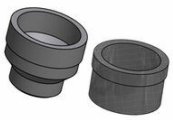

Victaulic

Connessione a saldare/ brasare

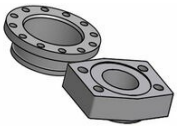

Connessione flangiata

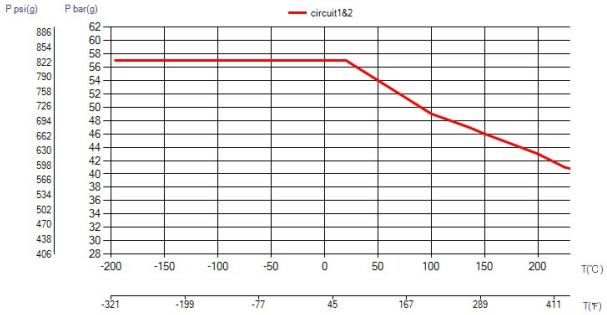
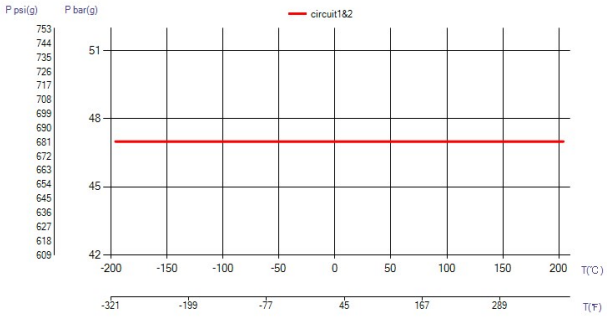
UL Tryck/Temperatur